Graph 38 b

SAMMLUNG

der

vorzüglichsten und gebräuchlichsten

Schriftgattungen

Zusammengestellt und lithographirt

von

P. KNEBEL.

Zweite vermehrte Auflage

Verlag der Jos. Thomannischen Buchhandlung in Landshut

h. 38 l 4°
Knebel

Digitized by Google

Digitized by Google

BIBLIOTHECA
REGIA
MONACENSIS

Digitized by Google

Deutsche Current-Alphabete.

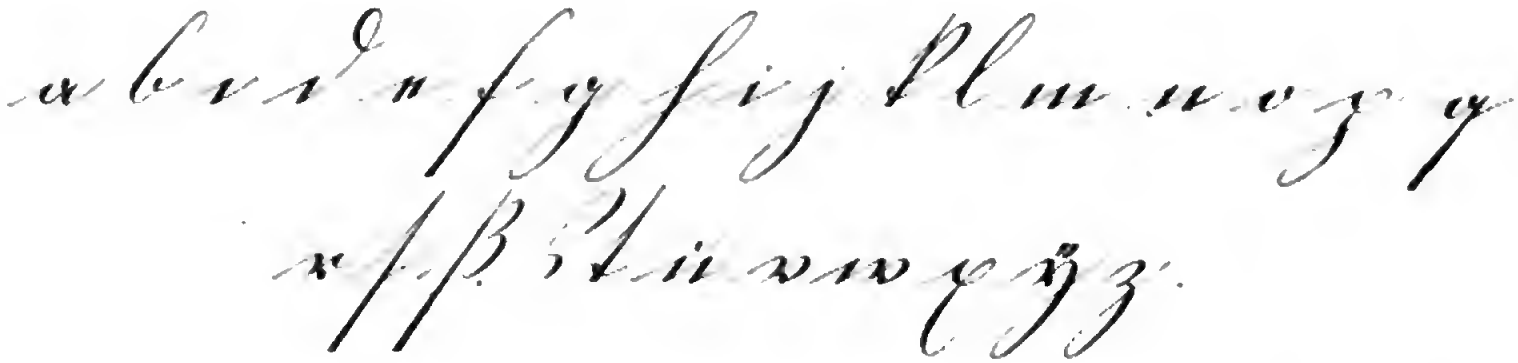

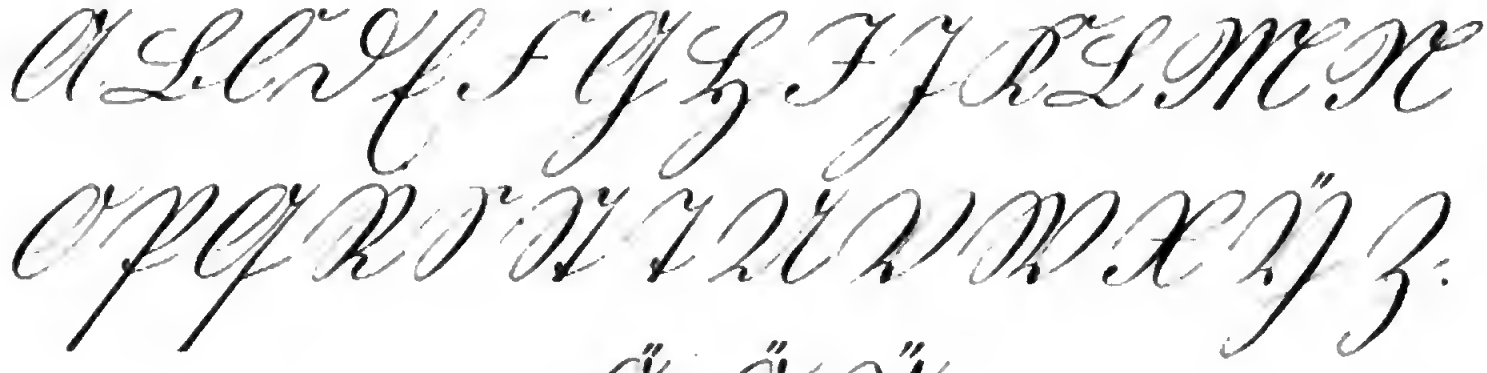

Digitized by Google

Zusammensetzung der grosen u. kleinen Current-Buchstaben.

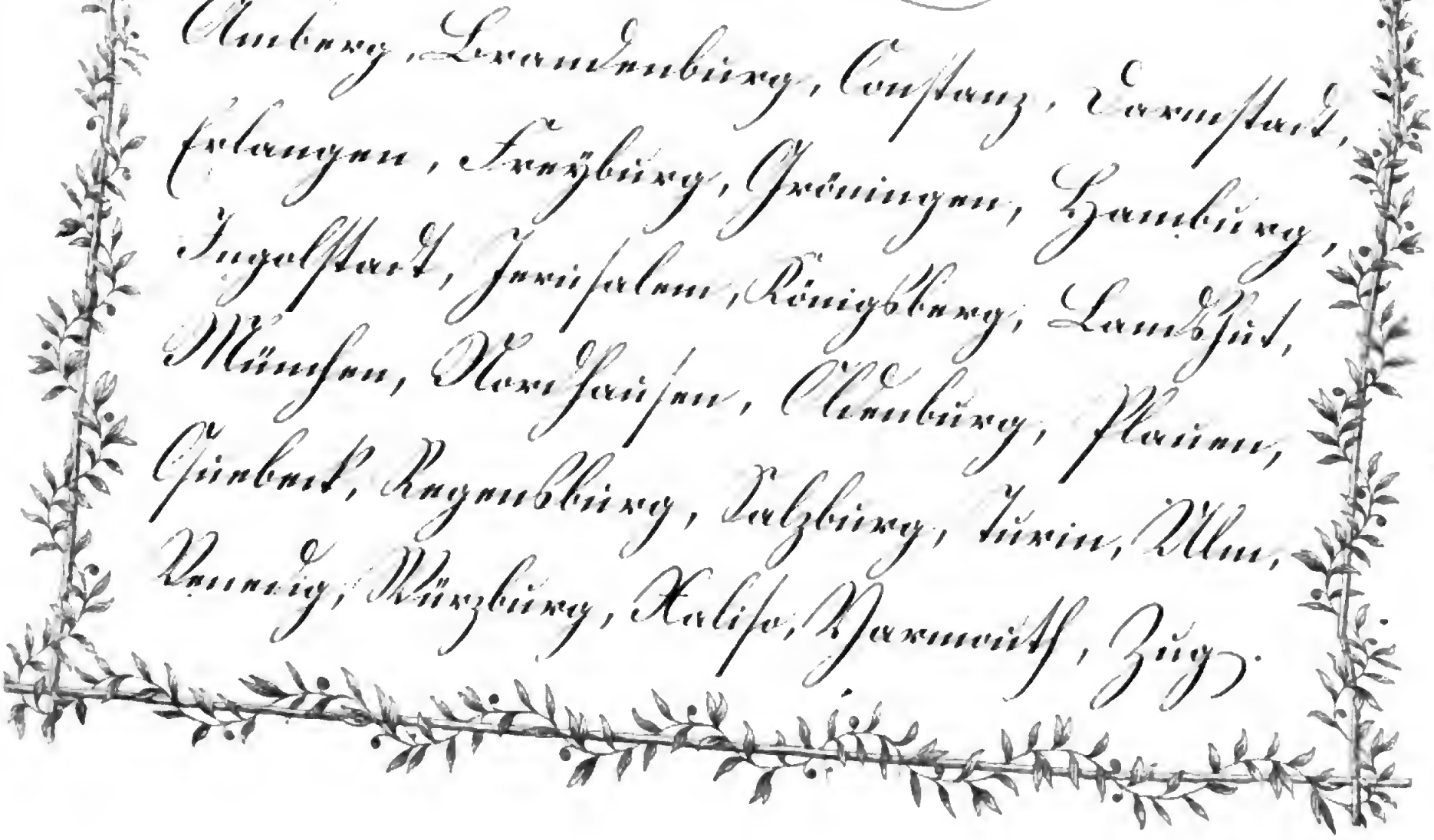

Digitized by Google

Englische Alphabete.

a b c d e f g h i j k l m n o p q r r f s t

u v w x y z æ œ ue.

A B C D E F G H I

J K L M N O P Q R.

S T U V W X Y Z Æ

Œ Ue.

Digitized by Google

Digitized by Google

Zuſammenſetzung der groſsen u. kleinen engliſchen Buchſtaben.

Theuer iſt mir der Freund, doch
auch den Feind kann ich nuetzen;
Zeigt mir der Freund, was ich kann,
lehrt mich der Feind, was ich ſoll.—
Alten Freund ſuer neuen wandeln,
Heiſst, ſuer Fruechte Blumen handeln.

Digitized by Google

Digitized by Google

Englische Arabeskenschrift.

Digitized by Google

Digitized by Google

Verschlungene englische und Arabeskenschrift.

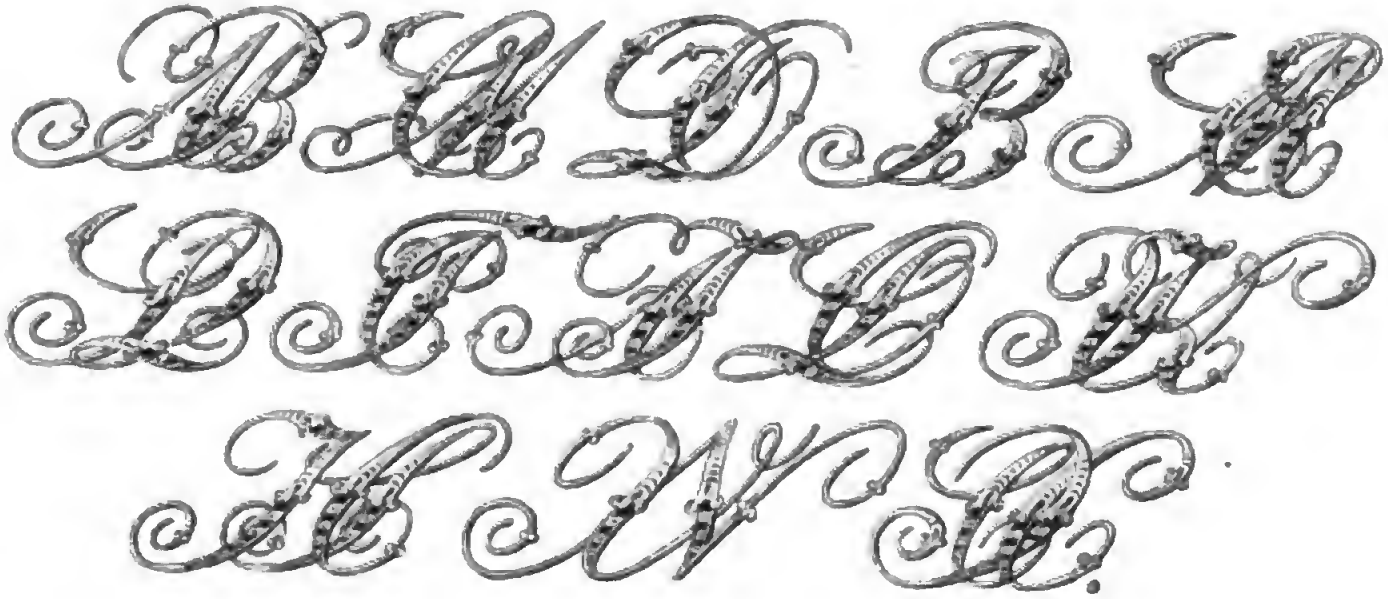

Digitized by Google

Digitized by Google

Deutsche Kanzley-Alphabete

a b c d e f ſſ g h i j k l m n o p q r s ſ ſſ ß ſt t u

v w x y z.

A B C D E F G H I K L M

N O P Q R S T U V W

X Y Z &.

Baue nicht zu viel auf deine Tugend und Fröm-

migkeit.

Digitized by Google

Digitized by Google

Deutsche liegende Kanzley-Alphabete.

a b c d e f g h i j k l m n o p q r s ſ ſſ ß ſt

t u v w x y z.

A B C D E F G H I K L

M N O P Q R S T U

V W X Y Z.

Wer für edle Zwecke sich bemüht,
findet Reiz in jeder Pflicht.

Digitized by Google

Deutsche Fractur Alphabete.

a b c d e f ff g h i j k l m n o p q r s ſ ſſ ß ſt t u

v w x y z.

A B C D E F G H I K L

M N O P Q R S T U

V W X Y Z.

Digitized by Google

Digitized by Google

Einfach verzierte Fractur Buchstaben.

Aa Bb Cc Dd Ee Ff Gg

Hh Ii Jj Kk Ll Mm Nn

Oo Pp Qq Rr Ss Tt

Uu Vv Ww Xx Yy Zz.

Ae ä Oe ö Ue ü.

Digitized by Google

Digitized by Google

Verzierte Fractur Buchstaben mit Zügen.

Digitized by Google

Digitized by Google

Altdeutſche oder ſogenannte gothiſche Alphabete.

a b c d e ſſſ f g h i j k l m n o p q r s ſſſ ß ſſ t u

v w x y z.

A B C D E F G H I K L M N

O P Q R S T U V W X Y Z.

Digitized by Google

Digitized by Google

Gothische Zierbuchstaben.

Aa Bb Cc Dd Ee Ff Gg Hh
Ii Kk Ll Mm Nn Oo Pp
Qq Rr Ss Tt Uu Vv Ww
Xx Yy Zz. Aä Oö Uü.

A H C Z

Digitized by Google

Digitized by Google

Moderne gothische Schrift.

a b c d e ſ ſſ g h i j k l m n o p q r s t u v w x y z

A B C D E F G H I K L M
N O P Q R S T U V W X
Y Z

Nur die Leere des Geiſtes reißt in den
Strudel der Zerſtreuung.

Digitized by Google

Digitized by Google

Altdeutsche Kirchentext Alphabete.

a b c d e f g h i j k l m n o p q r ſ ß s t u

u w x y z.

A B C D E F G H I K L

M N O P Q R S T U V

W X Y Z.

Digitized by Google

Verzierte Kirchentext Alphabete.

Aa Bb Cc Dd Ee Ff Gg Hh

Ii Kk Ll Mm Nn Oo Pp Qq

Rr Ss Tt Uu Vv Ww

Xx Yy Zz.

Dolde und hatte!

Digitized by Google

Digitized by Google

Altdeutsche Kloster-Schrift.

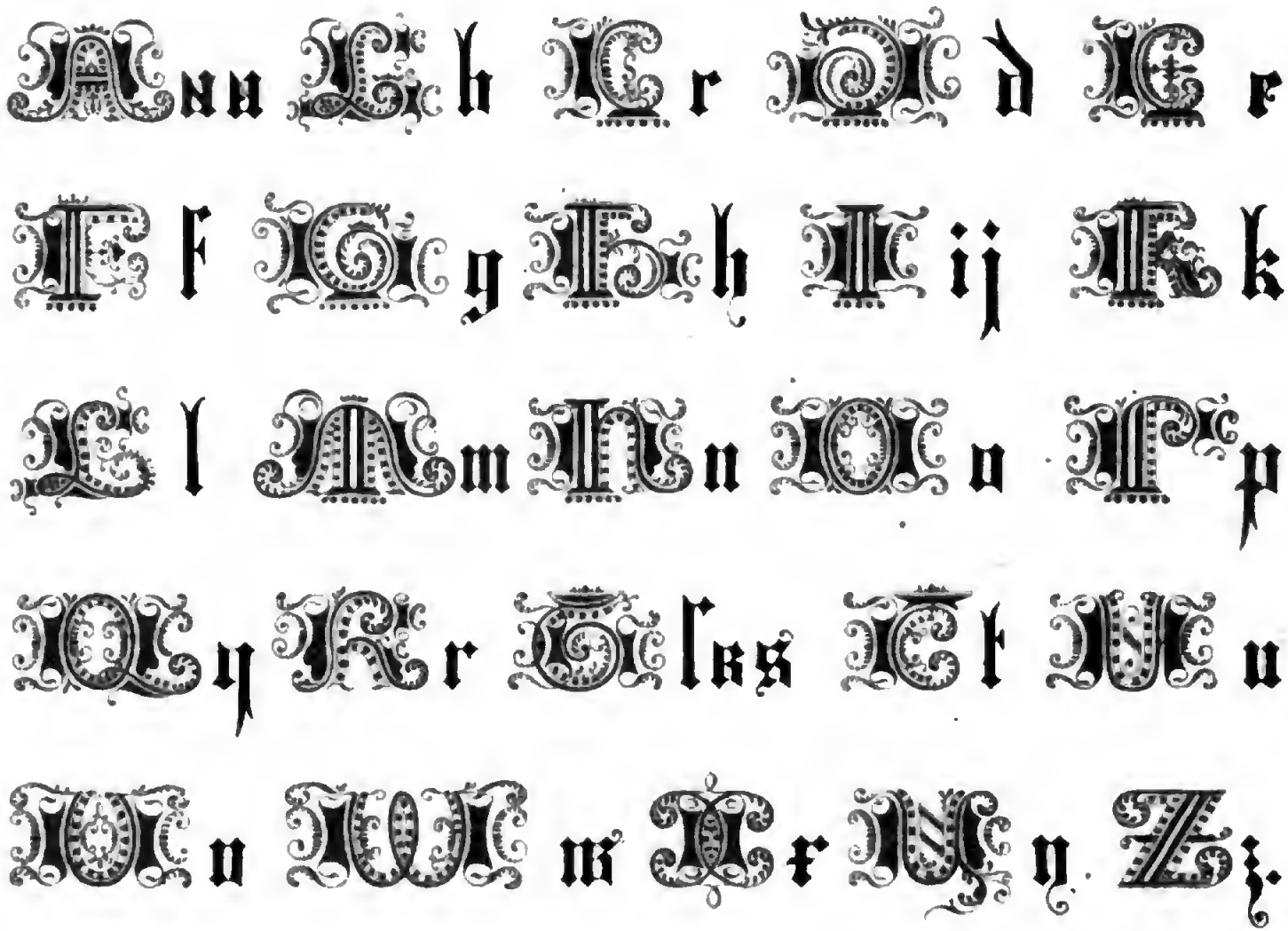

Digitized by Google

Digitized by Google

Römiſche Alphabete.

a b c d e f g h i j k l m n o p q r ſ s t u v w x y z.

A B C D E F G H I J K L M N O P Q R

S T U V W X Y Z.

I II III IV V VI VII VIII IX X. L. C. D. M.

abcdefghijklmnopqrſstuvwxyz.

ABCDEFGHIJKLMNOPQRSTUVWXYZ.

I II III IV V VI VII VIII IX X. L. C. D. M.

MDCCCXLV.

Digitized by Google

Digitized by Google

Verſchiedene Lapidar-Buchſtaben.

Digitized by Google

Digitized by Google

Liegend-Römiſche oder ſogenannte Kartenſchrift.

a b c d e f g h i j k l m n o p q r ſ s t u v w x y z.

A B C D E F G H I J K L M N O P Q R

S T U V W X Y Z.

I II III IV V VI VII VIII IX X. L. C. D. M.

a b c d e f g h i j k l m n o p q

r ſ s t u v w x y z.

A B C D E F G H I J K L M N

O P Q R S T U V W X Y Z.

Digitized by Google

Digitized by Google

Verſchiedene Lapidar Buchſtaben.

a b c d e f g h i j k l m n o p

q r ſ s t u v w x y z.

A B C D E F G H I J K L M N O P

Q R S T U V W X Y Z.

A B C D E F G H I J K L M

N O P Q R S T U

V W X Y Z.

M D C C C X L V I I.

Digitized by Google

Digitized by Google

Vorhängende Lapidar-Buchstaben.

Digitized by Google

Digitized by Google

Griechisches und hebräisches Alphabet.

Α,α, Β,β,ϐ, Γ,γ, Δ,δ, Ε,ε, Ζ,ζ, Η,η, Θ,θ,ϑ,

(Alpha.) (Beta.) (Gamma.) (Delta.) (Epsilon.) (Zeta.) (Eta.) (Theta.)

Ι,ι, Κ,κ,ϰ, Λ,λ, Μ,μ, Ν,ν, Ξ,ξ, Ο,ο, Π,π,ϖ,

(Jota.) (Kappa.) (Lambda.) (My.) (Ny.) (Xi.) (Omicron.) (Pi.)

Ρ,ρ,ϱ, Σ,σ ς, Τ,τ, Υ,υ, Φ,φ, Χ,χ, Ψ,ψ, Ω,ω,

(Rho.) (Sigma.) (Tau.) (Ypsilon.) (Phi.) (Chi.) (Psi.) (Omega.)

א	ב	ג	ד	ה	ו	ז	ח	ט	י	כ	ך	ל	מ	ם	נ	ן
A	B	Gh	Dh	H	V	Z	Hh	T	J	Ch		L	M		N	
Aleph.	*Beth.*	*Gimel*	*Daleth*	*He.*	*Vau*	*Zayin*	*Cheth*	*Teth.*	*Jod.*	*Caph*	*id final.*	*Lamed*	*Mem.*	*id fin.*	*Nun.*	*id final.*

ס	ע	פ	ף	צ	ץ	ק	ר	שׁ	שׂ	תּ	ת
S	A	Ph		T		Q	R	Sch	S	Th	Sh
Samech.	*Ajin*	*Pe*	*id final.*	*Tsade.*	*id final.*	*Caph*	*Resch.*	*Schin*	*Sin.*	*Tau.*	*Schin.*

Digitized by Google

Digitized by Google

Verschiedene Zahlen

1 2 3 4 5 6 7 8 9 0.

1 2 3 4 5 6 7 8 9 0.

1 2 3 4 5 6 7 8 9 0.

1 2 3 4 5 6 7 8 9 0.

1 2 3 4 5 6 7 8 9 0.

I II III IV V VI VII VIII IX X.

Digitized by Google

Digitized by Google

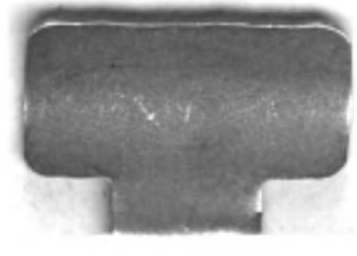

Digitized by Google